Спорт в городе Бердске:

Флорбол

Лисенко Алиса

Группа 11 «Мотыльки»

Воспитатель: Рахманова Ю. С.

Флорбол – вид спорта, похожий на хоккей, но игра проходит на твёрдом ровном полу пластиковым мячом.

Можно сказать, что флорбол– это безопасный хоккей.

Подходит для:

3+

детей
от 3х лет

девочек
и мальчиков

В нашем городе Бердске есть школа флорбола. Занятия для детей проходят в 10 школе.

- дети 6–10 лет
- вторник/четверг

ул. Ленина, 13
(школа №10 «Пересвет»)

8 (923) 615 39 99

Этой осенью проходили соревнования по флорболу между командами пап от разных школ г.Бердска.

Мой папа тоже участвовал

Их команда заняла второе место

А в другой половине
спортивного зала дети тоже
могли попробовать себя
в этом виде спорта.
Попробовала и я.
Мне очень понравилось.
Это энергично и весело.

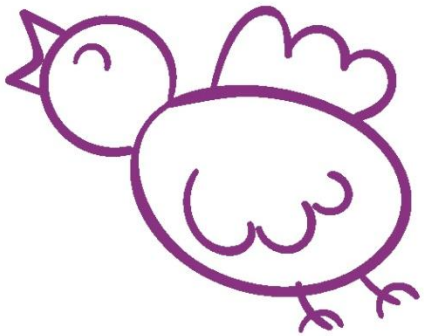

После игры
я даже получила
медаль

Флорбол- это новый интересный вид спорта, которым занимаются и взрослые, и дети. И он развивается в нашем городе, попробовать может любой желающий!

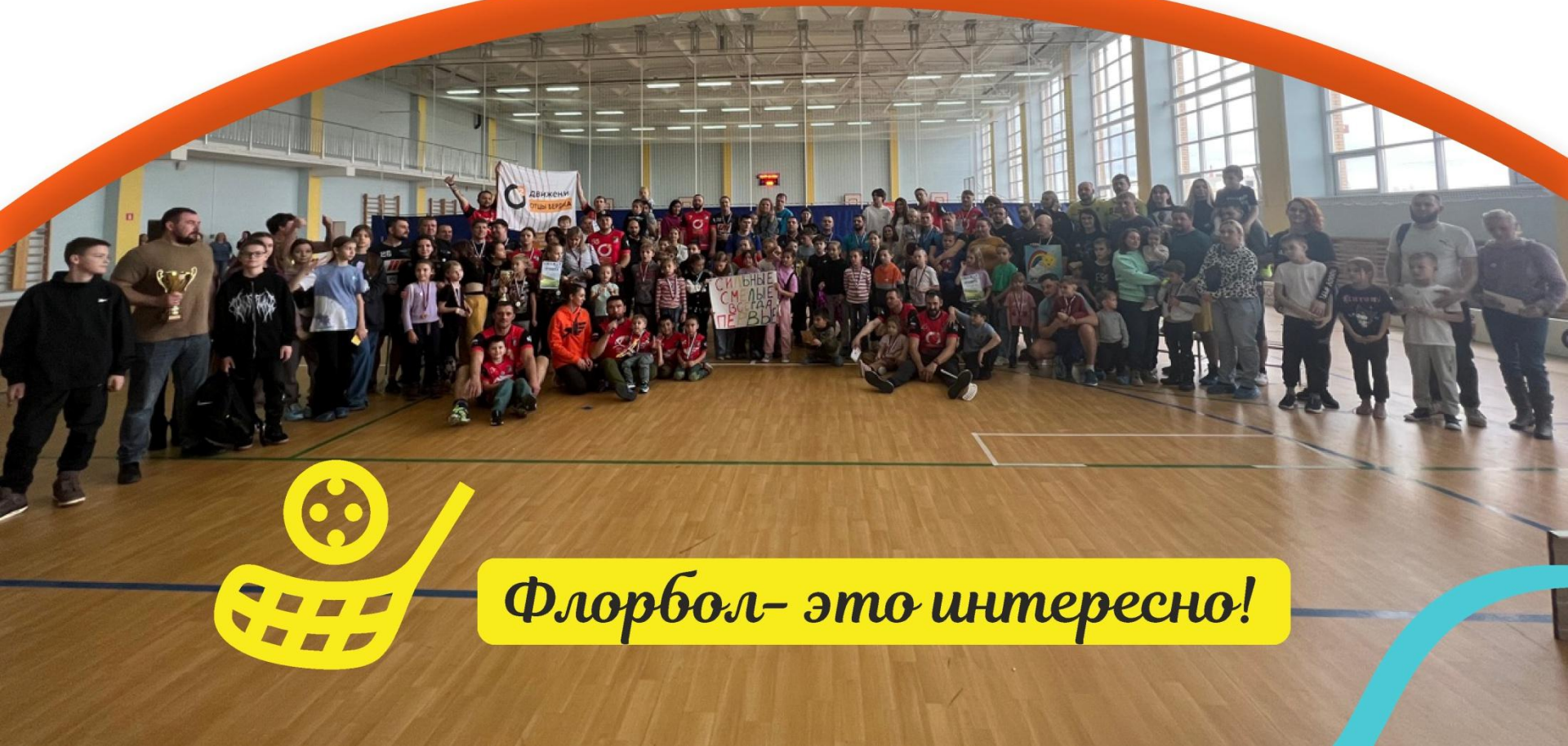

Флорбол- это интересно!